

STUDIO PROCHE DU CENTRE DE CRANS

CH-3963 Crans-Montana | rue de Pirrazilina | **CHF 160'000.-**

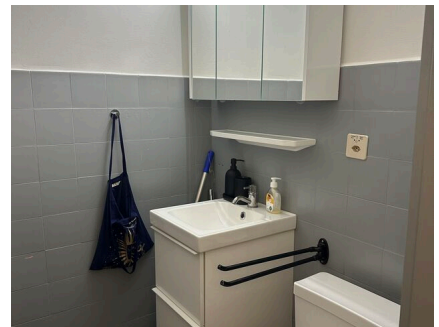

Ce studio est situé en bordure de forêt, idéal pour les amoureux de la nature. De nombreuses balades ainsi que le parcours vita sont à proximité. Il y a un arrêt de bus devant la résidence ce qui permet d'aller skier sans la voiture.

Il se compose :

- 1 couloir d'entrée avec kitchenette
- 1 salle de bain avec douche
- 1 pièce de vie

Pour compléter :

il y a un casier à ski et de nombreuses places de parc gratuites devant la résidence.

Le studio est en S.I en résidence secondaire
Vendable uniquement aux Suisse et résidents.

CARACTÉRISTIQUES

Référence: **Majestic 9v**

Type: **Studio**

Disponibilité: **A convenir**

pièce: **1**

Situé au: **1er étage**

Surface habitable: **18 m²**

Année de construction: **1964**